Образец по чл. 53, ал. 6 от НСГ

Утвърдил:.....
/на основание чл.53 ал.4 от Наредба №8 за сечите вгорите/
/инж.Радослав Боев-директор на ТП ДЛС „Женда“/

Изготвил: т.л.Самет Фейзула
/име, фамилия,/ подпис: .....
дата: 18.11.2022г.
№ и дата на удостоверението за упражняване на лесовъдска практика: 4934/28.11.2011г.

Одобрил: инж.Ангел Табаков
име, фамилия,/ подпис: .....
дата: 18.11.2022г.
№ и дата на удостоверението за упражняване на лесовъдска практика: 5568/23.02.2012г.

ТЕХНОЛОГИЧЕН ПЛАН № 1

За добив на дървесина от отдел **255** подотдел **д**
На ТП ДЛС „Женда” гр.Кърджали */попълва се само за държавни гори/*
Община Черноочене ; Землище с. Пчеларово;
имот с (кадастрален идентификатор/КВС) №....., */попълва се само за недържавни гори/*

I. Схема за добива на дървесина от насаждението

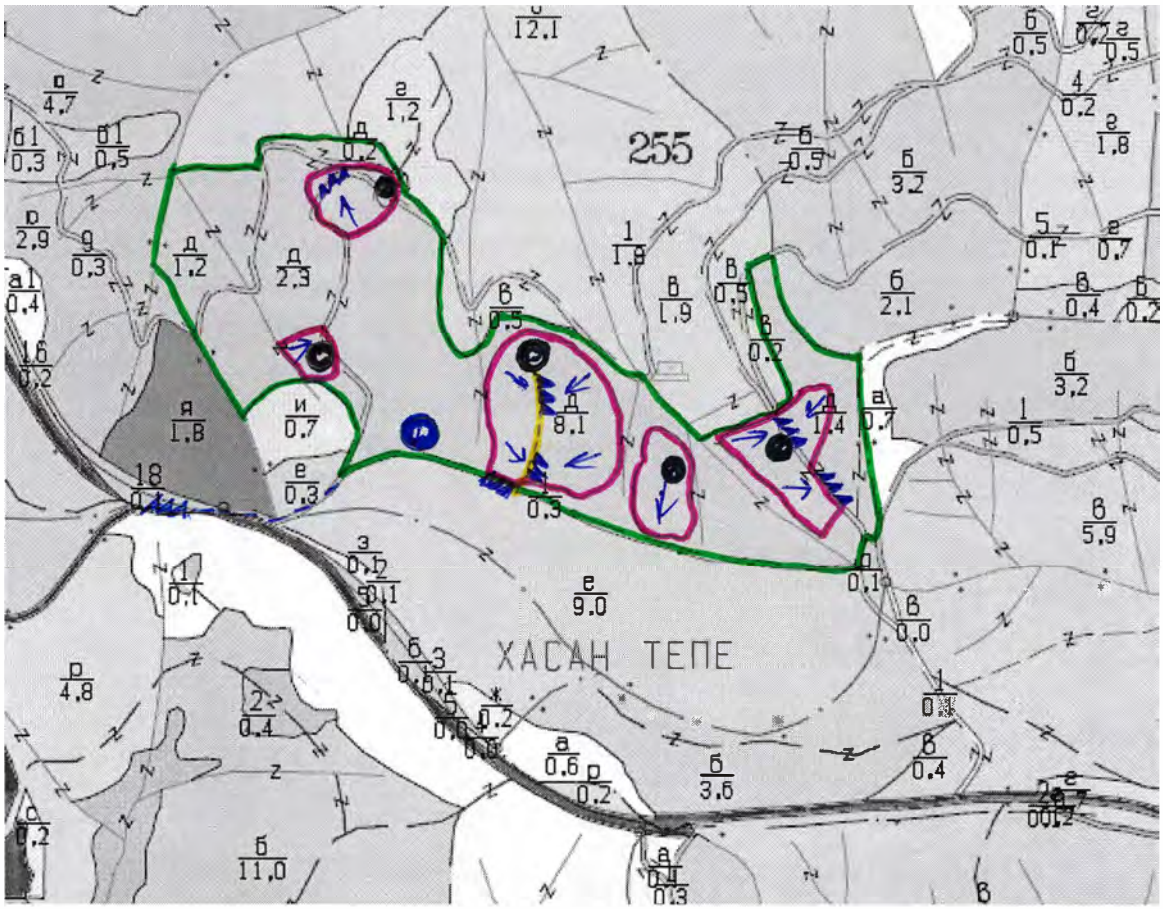

Легенда:

- ± ± ± ± проектирани коларски вр. извозни пътища
- ------ съществуващи извозни пътища
- ======= съществуващ автомобилен път
- ^^^^^^^ технологична просека
- посока на извоз
- нов котел
- съществуващ, разширен котел
- »»»»»» проектирани тракторни вр. извозни пътища
- ▲ ▲ ▲ временен склад
- xxxxxx трасе на въжена линия
- =+=+=+= проектиран автомобилен път
- граница на подотдел
- неусвоима част

На схемата задължително се нанасят контурите на насаждението/имота, съществуващите и проектирани временни горски пътища, технологичните просеки, просеките за въжени линии, извозни пътища, временни складове както и връзката им със съществуващата автомобилна пътна мрежа.

II. Характеристика на насаждението

1.Вид на сечта – постепенно-котловинна **25** % /трансформация/.
Втори вид сеч
2. Площ на подотдела **13,3** ха. Размер на сечището **13,3** ха.
3. Състав по план/програма **ббб,чб1,здб2,бл1** действителен: **ббб,чб1,здб2,бл1.**
4. Запас на 1 ха: с клони **248** куб.м/ха, без клони **188** куб. м/ха.
5. Среден наклон на терена **17** градуса.
6. Очакван добив от маркираната дървесина **540** лежаща маса, куб.м.

дърв. вид / категория	бб	здб	бл			дърв. вид / категория	бб	здб	бл			вършина	
едра	**253**	-	-			дребна	-	-	-				
средна	**75**	-	-			дърва	**112**	**80**	**20**				

7.Наличие и характеристика на подраста преди сечта (състав, възраст, средна височина, % на покритие) Подраста е с височина до 3,0м, предимно от издънков здб и семенен мжд с възраст 15год, както и семенен здб с височина около 1м и възраст 5год. Единично се забелязва и възобновяване от бб, гбр, лп, кл, дрн.
8. Средно извозно разстояние **100м**;
9. Други характеристики на насаждението (*токовища, сватбовища, надлесни дървета, сервитути, защитени територии, Натура 2000, защитени видове описани в доклада за гори с висока консервационна стойност, мъртва дървесина, вододайни зони, биологично разнообразие и др.)* ***Не попада в Натура 2000. Не попада във ВКС.***

III. Технологични указания

1. Дървесината в насаждението да се добива при спазване на технологичната схема по т. I
2.Сечта ще се извършва с: ***БМТ на сортименти в сечището.. Кастренето на отсечените стъбла ще се извършва в сечището. Разкройването на материалите ще се осъществява в сечището и/или на временен склад. При разкройването на материалите да се спазва Спецификация за размери и качество на асортименти дървесина, които се добиват и продават на територията на ЮЦДП, гр.Смолян, утвърдена със заповед №401/01.11.2021г. като не се допуска похабяване на ценни сортименти.***
3.Извозът от сечището до временните складове ще се осъществява ***със специализирана и/или приспособена техника, трактор с лебедка, и/или животинска тяга и на самар чрез влачене по терена и ръчно прехвърляне. Да се спазва посоката на извоза, определена в схемата на технологичния план.***
4. Проектирани нови горски автомобилни пътища съгласно Наредба 5 за строителството в горските територии без промяна на предназначението им: дължина .....м. широчина .....м.
5. Изграждане и ремонт на временни извозни горски пътища:
5.1 Тракторни-допустимо разстояние между тях....м (не по-малко от 40м), дължина...м, широчина 4м.
5.2 Коларски - разстояние между тях.....м (не по-малко от 40м), дължина .....м, широчина ... м
6. Просеки за въжени линии: ..... бр.
допустимо разстояние между просеките ..... м., дължина ..... м., широчина ..... м.
7. Направа на технологични просеки .....бр.
допустимо разстояние между тях .....м., дължина .....м., широчина ..... м.
8. Изграждане на нови временни складове (бр....., площ в ха). **Рампирането на материалите да се извършва на ВС.**
9. Мерки за опазване на оставащите на корен дървета, подраста, младиняка и почвата: ***Дърветата определени за сеч да се повалят в посока, свободна от подраст, младиняк и оставащи на корен дървета. Отглеждане на нежелан подлес в котлите. При сечта и извоза на дървесина да се опазват оставащите на корен дървета и младиняка. Оставащият на корен дървостой да се предпазва с подръчни средсва. Не се допуска рампиране на материали по живи дървета, неподлежащи на сеч без предпазни мерки.***
10. Начини за почистване на сечището. ***Събиране на отпадъците на купчини в сечището.***
11. Други указания: Да се спазват разпоредбите ЗГ и подзаконовите актове по прилагането му.
Да се изнасят всички битови отпадъци от сечището извън горските територии на определените за това места в края на всеки работен ден.
12. Всички операции по подготвителните и основните работи да се извършват съгласно изискванията на Правилника за здравословни и безопасни условия на труд в горите и правилата за противопожарна безопасност в горите.
ЗАПОЗНАТ с технологичния план: ...../попълва се след издаването на позволителното за сеч/
Лицето по чл. 108, ал. 2 от ЗГ, на което е издадено позволително за сеч № .....
.....
/ трите имена, подпис, дата - /
№ и дата на удостоверението за упражняване на лесовъдска практика: .....година.

Образец по чл. 53, ал. 6 от НСГ

Утвърдил:.....
/на основание чл.53 ал.4 от Наредба №8 за сечите вгорите/
/инж.Радослав Боев-директор на ТП ДЛС „Женда“/

Изготвил: т.л.Самет Фейзула
/име, фамилия,/ подпис: .....
дата: 18.11.2022г.
№ и дата на удостоверението за упражняване на лесовъдска практика: 4934/28.11.2011г.

Одобрил: инж.Ангел Табаков
име, фамилия,/ подпис: .....
дата: 18.11.2022г.
№ и дата на удостоверението за упражняване на лесовъдска практика: 5568/23.02.2012г.

ТЕХНОЛОГИЧЕН ПЛАН № 1

За добив на дървесина от отдел **260** подотдел **б**
На ТП ДЛС „Женда” гр.Кърджали */попълва се само за държавни гори/*
Община Черноочене ; Землище с. Пчеларово;
имот с (кадастрален идентификатор/КВС) №....., */попълва се само за недържавни гори/*

I. Схема за добива на дървесина от насаждението

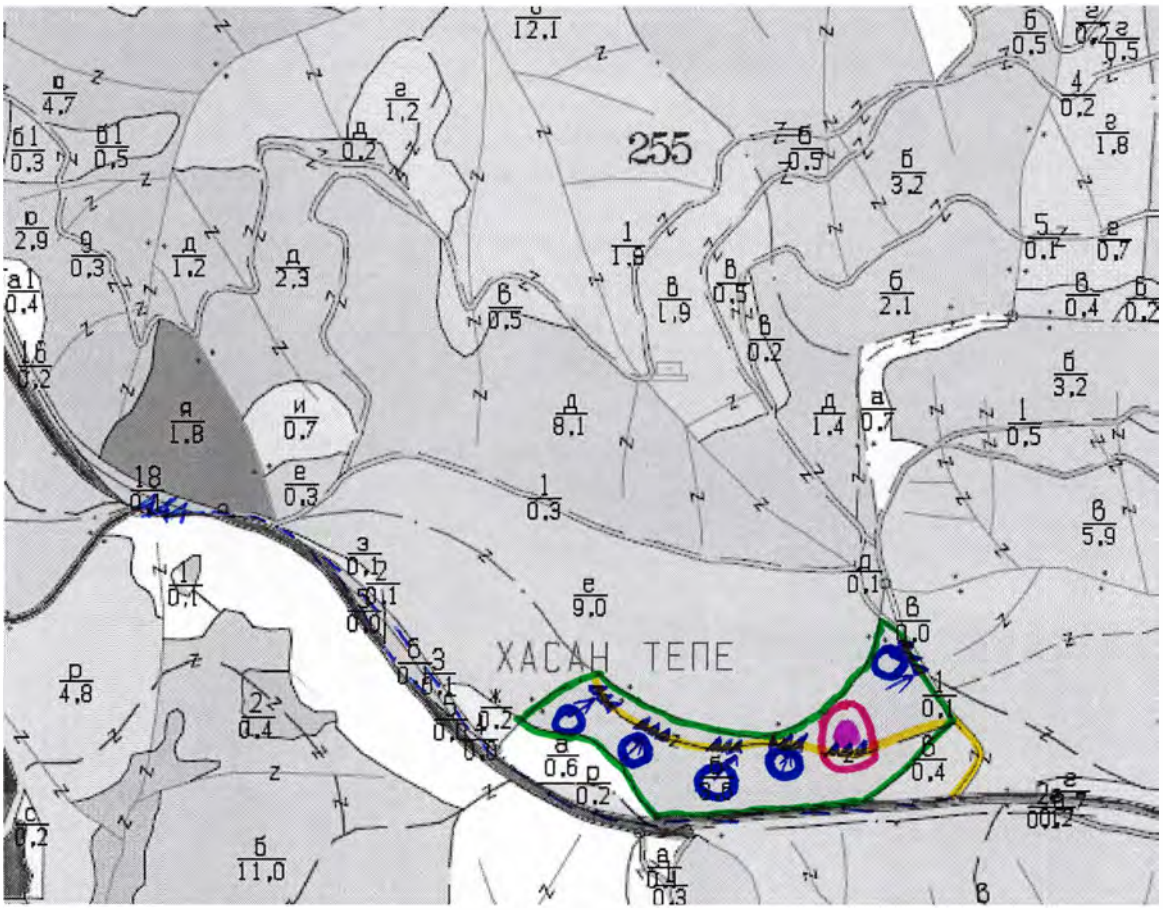

Легенда:

- проектирани коларски вр. извозни пътища
- съществуващи извозни пътища
- съществуващ автомобилен път
- технологична просека
- посока на извоз
- нов котел
- съществуващ, разширен котел
- проектирани тракторни вр. извозни пътища
- временен склад
- трасе на въжена линия
- проектиран автомобилен път
- граница на подотдел
- неусвоима част

На схемата задължително се нанасят контурите на насаждението/имота, съществуващите и проектирани временни горски пътища, технологичните просеки, просеките за въжени линии, извозни пътища, временни складове както и връзката им със съществуващата автомобилна пътна мрежа.

II. Характеристика на насаждението

1.Вид на сечта – постепенно-котловинна **30** % /трансформация/.
Втори вид сеч
2.Площ на подотдела **3,6** ха. Размер на сечището **3,6** ха.
3. Състав по план/програма **чб9,бб1** действителен: **чб9,бб1.**
4. Запас на 1 ха: с клони **450** куб.м/ха, без клони **341** куб. м/ха.
5. Среден наклон на терена **12** градуса.
6. Очакван добив от маркираната дървесина **189** лежаща маса, куб.м.

дърв. вид / категория	чб	бб				дърв. вид / категория	чб	бб				връшина	
едра	**121**	**9**				дребна	-	-					
средна	**15**	**2**				дърва	**39**	**3**					

7.Наличие и характеристика на подраста преди сечта (състав, възраст, средна височина, % на покритие) Подраста е с височина до 2,0м, предимно от семенен бл с възраст 10год. Единично се забелязва и възобновяване от чб, гбр, мжд, ак, кл.
8. Средно извозно разстояние **100м**;
9. Други характеристики на насаждението (*токовища, сватбовища, надлесни дървета, сервитути, защитени територии, Натура 2000, защитени видове описани в доклада за гори с висока консервационна стойност, мъртва дървесина, вододайни зони, биологично разнообразие и др.)* ***Не попада в Натура 2000. Не попада във ВКС.***

III. Технологични указания

1. Дървесината в насаждението да се добива при спазване на технологичната схема по т. I
2.Сечта ще се извършва с: ***БМТ на сортименти в сечището.. Кастренето на отсечените стъбла ще се извършва в сечището. Разкройването на материалите ще се осъществява в сечището и/или на временен склад. При разкройването на материалите да се спазва Спецификация за размери и качество на асортименти дървесина, които се добиват и продават на територията на ЮЦДП, гр.Смолян, утвърдена със заповед №401/01.11.2021г. като не се допуска похабяване на ценни сортименти.***
3.Извозът от сечището до временните складове ще се осъществява ***със специализирана и/или приспособена техника, трактор с лебедка, и/или животинска тяга и на самар чрез влачене по терена и ръчно прехвърляне. Да се спазва посоката на извоза, определена в схемата на технологичния план.***
4. Проектирани нови горски автомобилни пътища съгласно Наредба 5 за строителството в горските територии без промяна на предназначението им: дължина .....м. широчина .....м.
5. Изграждане и ремонт на временни извозни горски пътища:
5.1 Тракторни-допустимо разстояние между тях....м (не по-малко от 40м), дължина...м, широчина 4м.
5.2 Коларски - разстояние между тях.....м (не по-малко от 40м), дължина .....м, широчина ... м
6. Просеки за въжени линии: ..... бр.
допустимо разстояние между просеките ..... м., дължина ..... м., широчина ..... м.
7. Направа на технологични просеки .....бр.
допустимо разстояние между тях .....м., дължина .....м., широчина ..... м.
8. Изграждане на нови временни складове (бр....., площ в ха). **Рампирането на материалите да се извършва на ВС.**
9. Мерки за опазване на оставащите на корен дървета, подраста, младиняка и почвата: ***Дърветата определени за сеч да се повалят в посока, свободна от подраст, младиняк и оставащи на корен дървета. Отглеждане на нежелан подлес в котлите. При сечта и извоза на дървесина да се опазват оставащите на корен дървета и младиняка. Оставащият на корен дървостой да се предпазва с подръчни средсва. Не се допуска рампиране на материали по живи дървета, неподлежащи на сеч без предпазни мерки.***
10. Начини за почистване на сечището. ***Събиране на отпадъците на купчини в сечището.***
11. Други указания: Да се спазват разпоредбите ЗГ и подзаконовите актове по прилагането му.
Да се изнасят всички битови отпадъци от сечището извън горските територии на определените за това места в края на всеки работен ден.
12. Всички операции по подготвителните и основните работи да се извършват съгласно изискванията на Правилника за здравословни и безопасни условия на труд в горите и правилата за противопожарна безопасност в горите.
ЗАПОЗНАТ с технологичния план: ...../попълва се след издаването на позволителното за сеч/
Лицето по чл. 108, ал. 2 от ЗГ, на което е издадено позволително за сеч № .....
.....
/ трите имена, подпис, дата - /
№ и дата на удостоверението за упражняване на лесовъдска практика: .....година.